

MARÇO DE 2010

## Aumento esperado do desemprego

- Redução do nível de ocupação aumenta desemprego
- Apenas ocupação na indústria se eleva
- Reduz número de assalariados sem carteira e aumenta com carteira
- Em fevereiro, diminui rendimento médio de ocupados e de assalariados
- Massa de rendimentos de ocupados e assalariados mantém-se acima da verificada em fevereiro de 2009

Anexo estatístico

Principais conceitos

---

## RESULTADOS DO MÊS

1. As informações da Pesquisa de Emprego e Desemprego – PED, realizada pela Fundação Seade e pelo Dieese, mostram que, em março, a **taxa de desemprego** total na RMSP cresceu, ao passar de 12,2%, em fevereiro, para os atuais 13,1%, como reflexo de fatores sazonais típicos do período. Segundo suas componentes, tal resultado decorreu do aumento da taxa de desemprego aberto (de 8,5% para 9,6%), diante da relativa estabilidade da taxa de desemprego oculto (de 3,7% para 3,5%) (Gráfico 1).
2. Em março, o contingente de desempregados foi estimado em 1.387 mil pessoas, 97 mil a mais do que no mês anterior. Esse crescimento deveu-se à eliminação de 86 mil ocupações e ao pequeno acréscimo de 11 mil pessoas na força de trabalho da região (Tabela 1). A **taxa de participação** (63,1%) não variou no período em análise.

**Tabela 1**

**Estimativas do Número de Pessoas de 10 Anos e Mais, segundo Condição de Atividade  
Região Metropolitana de São Paulo  
Março/09-Março/10**

Condição de Atividade	Estimativas (em mil pessoas)			Variações			
				Absoluta (em mil pessoas)		Relativa (%)	
	Mar/09	Fev/10	Mar/10	Mar-10/ Fev-10	Mar-10/ Mar-09	Mar-10/ Fev-10	Mar-10/ Mar-09
<b>POPULAÇÃO EM IDADE ATIVA</b>	<b>16.552</b>	<b>16.756</b>	<b>16.774</b>	<b>18</b>	<b>222</b>	<b>0,1</b>	<b>1,3</b>
<b>População Economicamente Ativa</b>	<b>10.411</b>	<b>10.573</b>	<b>10.584</b>	<b>11</b>	<b>173</b>	<b>0,1</b>	<b>1,7</b>
Ocupados	8.860	9.283	9.197	-86	337	-0,9	3,8
Desempregados	1.551	1.290	1.387	97	-164	7,5	-10,6
Em Desemprego Aberto	1.124	899	1.017	118	-107	13,1	-9,5
Em Desemprego Oculto pelo Trabalho Precário	305	277	265	-12	-40	-4,3	-13,1
Em Desemprego Oculto pelo Desalento	122	114	105	-9	-17	-7,9	-13,9
<b>Inativos com 10 Anos e Mais</b>	<b>6.141</b>	<b>6.183</b>	<b>6.190</b>	<b>7</b>	<b>49</b>	<b>0,1</b>	<b>0,8</b>

Fonte: SEP. Convênio Seade – Dieese e MTE/FAT.

Nota: Projeções populacionais atualizadas. Ver Nota Técnica 10.

**Gráfico 1**  
**Taxas de Desemprego, por Tipo**  
**Região Metropolitana de São Paulo**  
**2009-2010**

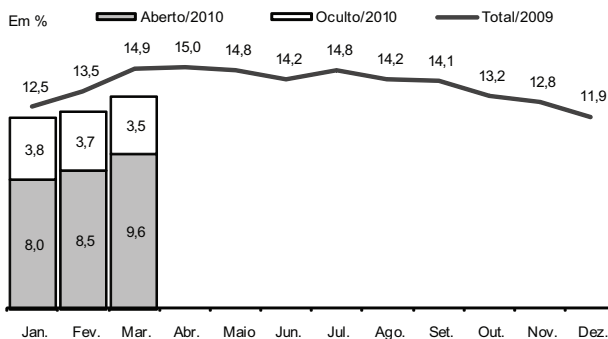

**Fonte:** SEP. Convênio Seade – Dieese e MTE/FAT.

**Nota:** A taxa de desemprego total é composta pela soma das taxas de desemprego aberto e oculto.

3. Segundo os domínios geográficos para os quais os indicadores da PED são calculados, verifica-se que, entre fevereiro e março, a taxa de desemprego total aumentou na região do ABC (de 11,2% para 13,2%), no conjunto dos municípios da RMSP exceto a capital (de 13,0% para 14,6%) e, em menor medida, no Município de São Paulo (de 11,7% para 12,1%) (Gráfico 2).

**Gráfico 2**  
**Taxas de Desemprego Total**  
**Município de São Paulo, Demais Municípios da RMSP e Região do ABC**  
**Março/09-Março/10**

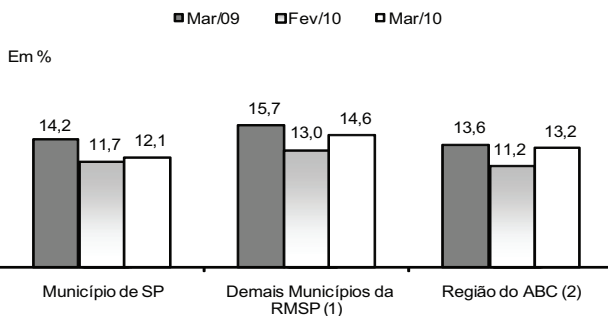

**Fonte:** SEP. Convênio Seade – Dieese e MTE/FAT.

(1) RMSP, exclusive o Município de São Paulo.

(2) Compreende os municípios de Santo André, São Bernardo do Campo, São Caetano do Sul, Diadema, Mauá, Ribeirão Pires e Rio Grande da Serra.

4. O **nível de ocupação** diminuiu 0,9% em março, em comportamento típico para o período. A eliminação de 86 mil postos de trabalho reduziu a estimativa do contingente de ocupados para 9.197 mil pessoas (Tabela 2). Setorialmente, o nível de ocupação retraiu-se nos **Serviços** (0,9%, ou redução de 47 mil postos de trabalho), no **Comércio** (2,8%, ou 42 mil) e no agregado **Outros Setores** (0,9%, ou 9 mil). Apenas na **Indústria** houve pequeno aumento do nível de ocupação (0,7%, correspondente à criação de 12 mil postos de trabalho).

**Tabela 2**  
**Estimativas do Número de Ocupados, segundo Setores de Atividade**  
**Região Metropolitana de São Paulo**  
**Março/09-Março/10**

Setores de Atividade	Estimativas (em mil pessoas)			Variações			
				Absoluta (em mil pessoas)		Relativa (%)	
	Mar/09	Fev/10	Mar/10	Mar-10/ Fev-10	Mar-10/ Mar-09	Mar-10/ Fev-10	Mar-10/ Mar-09
<b>Total</b>	<b>8.860</b>	<b>9.283</b>	<b>9.197</b>	<b>-86</b>	<b>337</b>	<b>-0,9</b>	<b>3,8</b>
Indústria	1.639	1.708	1.720	12	81	0,7	4,9
Comércio	1.356	1.504	1.462	-42	106	-2,8	7,8
Serviços	4.882	5.013	4.966	-47	84	-0,9	1,7
Outros (1)	983	1.058	1.049	-9	66	-0,9	6,7

**Fonte:** SEP. Convênio Seade – Dieese e MTE/FAT.  
 (1) Incluem Construção Civil, Serviços Domésticos, etc.

5. Segundo **posição na ocupação**, a relativa estabilidade do total de assalariados (-0,1%) decorreu da pequena variação negativa do assalariamento no setor privado (0,3%), contrabalançada pelo aumento do emprego público (1,7%). No segmento privado, variou positivamente o contingente de assalariados com carteira de trabalho assinada (0,4%) e diminuiu o de assalariados sem carteira (3,7%). O número de trabalhadores autônomos reduziu-se em 2,0% e o de ocupados nas demais posições, em 3,9% (Tabela 3).

Tabela 3

Estimativas do Número de Ocupados, segundo Posição na Ocupação  
Região Metropolitana de São Paulo  
Março/09-Março/10

Posição na Ocupação	Estimativas (em mil pessoas)			Variações			
				Absoluta (em mil pessoas)		Relativa (%)	
	Mar/09	Fev/10	Mar/10	Mar-10/ Fev-10	Mar-10/ Mar-09	Mar-10/ Fev-10	Mar-10/ Mar-09
<b>TOTAL DE OCUPADOS</b>	<b>8.860</b>	<b>9.283</b>	<b>9.197</b>	<b>-86</b>	<b>337</b>	<b>-0,9</b>	<b>3,8</b>
<b>Total de Assalariados (1)</b>	<b>6.025</b>	<b>6.415</b>	<b>6.410</b>	<b>-5</b>	<b>385</b>	<b>-0,1</b>	<b>6,4</b>
Setor Privado	5.351	5.719	5.702	-17	351	-0,3	6,6
Com Carteira Assinada	4.288	4.679	4.700	21	412	0,4	9,6
Sem Carteira Assinada	1.063	1.040	1.002	-38	-61	-3,7	-5,7
Setor Público	673	696	708	12	35	1,7	5,2
<b>Autônomos</b>	<b>1.604</b>	<b>1.652</b>	<b>1.619</b>	<b>-33</b>	<b>15</b>	<b>-2,0</b>	<b>0,9</b>
<b>Demais Posições (2)</b>	<b>1.231</b>	<b>1.216</b>	<b>1.168</b>	<b>-48</b>	<b>-63</b>	<b>-3,9</b>	<b>-5,1</b>

Fonte: SEP. Convênio Seade – Dieese e MTE/FAT.

(1) Inclui os que não informaram o segmento em que trabalham.

(2) Incluem empregadores, empregados domésticos, donos de negócio familiar, trabalhadores familiares sem remuneração, profissionais liberais e outras posições ocupacionais.

6. Entre janeiro e fevereiro de 2010, o **rendimento** médio real dos ocupados e o dos assalariados reduziram-se em 0,6% e 1,1%, passando a valer R\$ 1.309 e R\$ 1.372, respectivamente (Tabela 4). As **massas de rendimentos** de ocupados (Gráfico 4) e assalariados permaneceram em relativa estabilidade (-0,2% e 0,1%, respectivamente), em ambos os casos, como resultado de comportamentos positivo do nível de ocupação e negativo do rendimento médio real.

Tabela 4

**Rendimento Médio Real (1) dos Ocupados e Assalariados, segundo Categorias Seleccionadas, e dos Trabalhadores Autônomos**  
**Região Metropolitana de São Paulo**  
**Fevereiro/09-Fevereiro/10**

Categorias Seleccionadas	Rendimentos (em reais de fevereiro de 2010)			Variações (%)	
	Fev/09	Jan/10	Fev/10	Fev-10/ Jan-10	Fev-10/ Fev-09
<b>TOTAL DE OCUPADOS</b>	<b>1.312</b>	<b>1.317</b>	<b>1.309</b>	<b>-0,6</b>	<b>-0,2</b>
<b>Total de Assalariados (2)</b>	<b>1.356</b>	<b>1.388</b>	<b>1.372</b>	<b>-1,1</b>	<b>1,2</b>
Setor Privado	1.263	1.308	1.291	-1,3	2,2
Indústria	1.406	1.555	1.492	-4,1	6,1
Comércio	1.022	1.073	1.065	-0,8	4,2
Serviços	1.270	1.264	1.280	1,3	0,8
Com Carteira Assinada	1.355	1.360	1.341	-1,4	-1,1
Sem Carteira Assinada	878	1.073	1.050	-2,1	19,6
<b>Trabalhadores Autônomos</b>	<b>1.001</b>	<b>995</b>	<b>974</b>	<b>-2,1</b>	<b>-2,7</b>

Fonte: SEP. Convênio Seade – Dieese e MTE/FAT.

(1) Inflator utilizado: ICV – Dieese.

(2) Inclui setor público.

## COMPORTAMENTO EM 12 MESES

- Em março de 2010, a **taxa de desemprego total** na RMSP (13,1%) ficou abaixo da registrada no mesmo mês do ano anterior (14,9%). Nos últimos 12 meses, a taxa de desemprego aberto diminuiu de 10,8% para 9,6% e a de desemprego oculto, de 4,1% para 3,5%. Segundo os componentes desta última, a taxa de desemprego oculto pelo trabalho precário passou de 2,9% para 2,5% e a de desemprego oculto pelo desalento, de 1,2% para 1,0%.
- No mesmo período, o contingente de desempregados reduziu-se em 164 mil pessoas, resultado da geração de 337 mil postos de trabalho, número superior ao de pessoas que ingressaram no mercado de trabalho da região (173 mil). A **taxa de participação** passou de 62,9% para 63,1%, no período em análise.
- O **nível de ocupação** aumentou 3,8% e manteve-se no elevado patamar de crescimento alcançado no mês anterior, nessa base de comparação (Gráfico 3). O nível ocupacional se ampliou no **Comércio** (criação de 106 mil postos de trabalho, ou 7,8%), nos **Serviços** (84 mil, ou 1,7%), na **Indústria** (81 mil, ou 4,9%) e no agregado **Outros Setores** (66 mil, ou 6,7%).

**Gráfico 3**  
**Varição Anual (1) do Nível de Ocupação**  
**Região Metropolitana de São Paulo**  
**2009/2010**

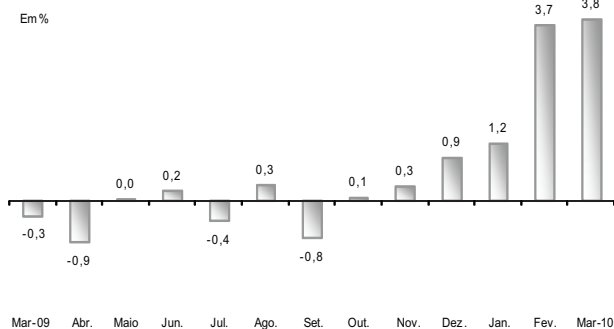

Fonte: SEP. Convênio Seade – Dieese e MTE/FAT.

(1) Mês de referência em relação ao mesmo mês do ano anterior.

10. O assalariamento aumentou 6,4%, resultado de seu crescimento nos setores privado (6,6%) e público (5,2%). No segmento privado, elevou-se o número de assalariados com carteira de trabalho assinada (9,6%) e diminuiu o daqueles que não a possuíam (5,7%). Cresceu o contingente de trabalhadores autônomos (0,9%) e reduziu-se o daqueles classificados nas demais posições ocupacionais (5,1%) (Tabela 3).
11. Entre fevereiro de 2009 e de 2010, o **rendimento** médio real dos ocupados permaneceu relativamente estável (-0,2%) e o dos assalariados aumentou 1,2%. A **massa de rendimentos** dos ocupados cresceu 3,0% (Gráfico 4), em decorrência do aumento do nível de ocupação. O crescimento da massa salarial em 5,7% resultou da elevação do nível de emprego e, em menor medida, do salário médio real.

**Gráfico 4**  
**Índices da Massa de Rendimentos Reais (1) dos Ocupados (2)**  
**Região Metropolitana de São Paulo**  
**2006-2010**

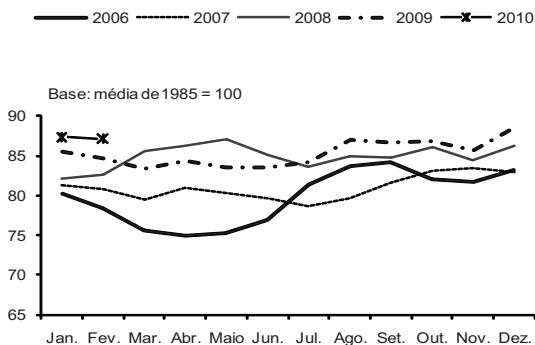

Fonte: SEP. Convênio Seade – Dieese e MTE/FAT.

(1) Inflator utilizado: ICV – Dieese.

(2) Incluem os ocupados que não tiveram remuneração no mês e excluem os trabalhadores familiares sem remuneração e os trabalhadores que ganharam exclusivamente em espécie ou benefício.

Há **25** anos, a Pesquisa de Emprego e Desemprego – PED divulgava seus primeiros resultados para a RMSP, mostrando que, dos 5,5 milhões de ocupados, 3,8 milhões eram assalariados e 3,3 milhões estavam empregados no setor privado. Neste segmento, 2,9 milhões possuíam carteira de trabalho assinada e 0,4 milhão não a possuíam.

Hoje, de um total de 9,2 milhões de ocupados, 6,4 milhões são assalariados e 5,7 milhões estão empregados no setor privado, dos quais 4,7 milhões com carteira de trabalho assinada e 1,0 milhão sem carteira. Enquanto, nesse período, pouco se alterou a proporção de assalariados em relação ao total de ocupados (passou de 70,1% para 69,7%), diminuiu ligeiramente a parcela dos assalariados do setor privado com carteira de trabalho assinada (de 52,2% para 51,1%) e aumentou a dos sem carteira (de 7,9% para 10,9%).



**TABELA 1**

ESTIMATIVA DA POPULAÇÃO TOTAL ECONOMICAMENTE ATIVA E DOS INATIVOS MAIORES DE 10 ANOS, TAXAS GLOBAIS DE PARTICIPAÇÃO E TAXAS DE DESEMPREGO TOTAL  
REGIÃO METROPOLITANA DE SÃO PAULO – 2000-2010

Trimestres	População Economicamente Ativa						Inativos Maiores de 10 Anos			Taxas (%)		População Total (Números Absolutos <sup>1</sup> )
	Total		Ocupados		Desempregados		Índice <sup>2</sup>	Números Absolutos <sup>1</sup>	Índice <sup>2</sup>	Participação (PEA/PTA)	Desemp. Total (DES/PEA)	
	Números Absolutos <sup>1</sup>	Índice <sup>2</sup>	Números Absolutos <sup>1</sup>	Índice <sup>2</sup>	Números Absolutos <sup>1</sup>	Índice <sup>2</sup>						
Mar-2000.....	9.093	141,3	7.420	131,8	1.673	207,6	129,7	5.549	62,1	18,4	19.862	
Mar-2001.....	9.191	142,8	7.601	135,0	1.590	197,3	132,8	5.681	61,8	17,3	19.881	
Mar-2002.....	9.419	146,3	7.545	134,0	1.874	232,5	132,2	5.652	62,5	19,9	19.918	
Mar-2003.....	9.501	147,6	7.629	135,5	1.872	232,3	135,0	5.774	62,2	19,7	19.936	
Mar-2004.....	9.694	150,6	7.697	136,7	1.997	247,8	135,4	5.792	62,6	20,6	19.955	
Mar-2005.....	9.892	153,7	8.181	145,3	1.711	212,3	135,9	5.810	63,0	17,3	19.973	
Mar-2006.....	10.009	155,5	8.317	147,7	1.692	209,9	138,0	5.903	62,9	16,9	20.011	
Mar-2007.....	10.027	155,8	8.433	149,8	1.594	197,8	142,5	6.094	62,2	15,9	20.029	
Mar-2008.....	10.372	161,1	8.889	157,9	1.483	184,0	139,4	5.962	63,5	14,3	20.048	
Mar-2009.....	10.411	161,8	8.860	157,4	1.551	192,4	143,6	6.141	62,9	14,9	20.067	
Abr-2009.....	10.456	162,5	8.888	157,9	1.568	194,5	143,0	6.114	63,1	15,0	19.862	
Maio.....	10.567	164,2	9.003	159,9	1.564	194,0	140,8	6.021	63,7	14,8	19.881	
Jun.....	10.529	163,6	9.034	160,5	1.495	185,5	142,1	6.078	63,4	14,2	19.899	
Jul.....	10.557	164,0	8.995	159,8	1.562	193,8	141,9	6.068	63,5	14,8	19.918	
Ago.....	10.569	164,2	9.068	161,1	1.501	186,2	142,0	6.075	63,5	14,2	19.936	
Set.....	10.514	163,4	9.032	160,4	1.482	183,9	143,8	6.148	63,1	14,1	19.955	
Out.....	10.592	164,6	9.194	163,3	1.398	173,4	142,4	6.089	63,5	13,2	19.973	
Nov.....	10.605	164,8	9.248	164,3	1.357	168,4	142,5	6.095	63,5	12,8	19.992	
Dez.....	10.616	164,9	9.353	166,1	1.263	156,7	142,7	6.102	63,5	11,9	20.011	
Jan-2010.....	10.477	162,8	9.241	164,1	1.236	153,3	146,4	6.260	62,6	11,8	20.029	
Fev.....	10.573	164,3	9.283	164,9	1.290	160,0	144,6	6.183	63,1	12,2	20.048	
Mar.....	10.584	164,4	9.197	163,3	1.387	172,1	144,7	6.190	63,1	13,1	20.067	
Varição Mensal.....												
Mar-2010/Fev-2010.....	0,1		-0,9		7,5			0,1	0,0			
Varição no Ano.....												
Mar-2010/Dez-2009.....	-0,3		-1,7		9,8			1,4	-0,6			
Varição Anual.....												
Mar-2010/Mar-2009.....	1,7		3,8		-10,6			0,8	0,3			

Fonte: SEP, Convênio Seade - Dieese e MTE/FAF.

(1) Em 1.000 pessoas. (2) Base: média de 1985 = 100.

Nota: Projeções populacionais atualizadas. Ver Nota Técnica nº 10.

**TABELA 2**  
**TAXAS DE DESEMPREGO, POR TIPO**  
**RMSP, MUNICÍPIO DE SÃO PAULO E DEMAIS MUNICÍPIOS DA RMSP – 2000-2010**

Trimestres	Taxas de Desemprego, por Tipo											Em porcentagem	
	RMSP			Município de São Paulo			Demais Municípios da RMSP			Total	Aberto		Oculto
	Total	Aberto	Oculto	Total	Aberto	Oculto	Total	Aberto	Oculto				
Mar-2000.....	18,4	11,3	7,1	16,6	10,3	6,3	21,3	13,0	8,3				
Mar-2001.....	17,3	11,2	6,1	15,5	10,0	5,5	19,8	12,8	7,0				
Mar-2002.....	19,9	12,8	7,1	18,5	11,7	6,8	22,0	14,4	7,6				
Mar-2003.....	19,7	12,7	7,0	18,9	12,1	6,8	20,8	13,6	7,2				
Mar-2004.....	20,6	13,3	7,3	20,4	12,9	7,5	21,0	13,8	7,2				
Mar-2005.....	17,3	10,9	6,4	15,9	10,0	5,8	19,2	12,0	7,2				
Mar-2006.....	16,9	10,9	6,0	16,0	10,3	5,7	18,2	11,8	6,5				
Mar-2007.....	15,9	10,4	5,5	14,6	10,0	4,6	17,7	10,8	6,9				
Mar-2008.....	14,3	9,6	4,7	13,7	9,0	4,6	15,2	10,5	4,7				
Mar-2009.....	14,9	10,8	4,1	14,2	10,1	4,1	15,7	11,7	4,0				
Abr-2009.....	15,0	10,9	4,1	14,6	10,4	4,2	15,5	11,5	4,0				
Mai.....	14,8	10,8	4,0	14,0	10,1	3,9	15,8	11,7	4,1				
Jun.....	14,2	10,3	3,9	13,1	9,5	3,6	15,8	11,4	4,4				
Jul.....	14,8	10,5	4,3	13,4	9,7	3,7	16,6	11,6	5,1				
Ago.....	14,2	10,1	4,1	13,1	9,5	3,6	15,8	11,1	4,7				
Set.....	14,1	10,1	4,0	12,8	9,3	3,6	15,8	11,3	4,5				
Out.....	13,2	9,9	3,3	12,0	8,9	3,1	14,9	11,3	3,6				
Nov.....	12,8	9,4	3,4	11,9	8,7	3,3	13,9	10,4	3,5				
Dez.....	11,9	8,5	3,4	11,5	8,1	3,4	12,5	9,0	3,5				
Jan-2010.....	11,8	8,0	3,8	11,7	7,8	3,9	12,1	8,4	3,6				
Fev.....	12,2	8,5	3,7	11,7	7,9	3,7	13,0	9,3	3,7				
Mar.....	13,1	9,6	3,5	12,1	8,7	3,5	14,6	11,1	3,5				
Varição Mensal.....													
Mar-2010/Fev-2010.....	7,4	12,9	-5,4	3,4	10,1	-5,4	12,3	19,4	-5,4				
Varição no Ano.....													
Mar-2010/Dez-2009.....	10,1	12,9	2,9	5,2	7,4	2,9	16,8	23,3	0,0				
Varição Anual.....													
Mar-2010/Mar-2009.....	-12,1	-11,1	-14,6	-14,8	-13,9	-14,6	-7,0	-5,1	-12,5				

Fonte: SEP, Convênio Seade – Diêese e MTE/FAT.

**TABELA 3**  
TAXAS DE DESEMPREGO, POR ATRIBUTOS PESSOAIS  
REGIÃO METROPOLITANA DE SÃO PAULO – 2000-2010

Em porcentagem

Trimestres	Taxas de Desemprego, por Atributos Pessoais										Experiência Anterior de Trabalho	
	Total	Sexo		Idade			Posição no Domicílio		Experiência		Sem Experiência	
		Homens	Mulheres	10 a 14 Anos	15 a 17 Anos	18 a 24 Anos	25 a 39 Anos	40 Anos e Mais	Chefe	Demais		Com Experiência
Mar-2000.....	18,4	15,3	22,2	43,3	48,3	26,0	14,0	12,2	10,8	24,0	15,8	2,6
Mar-2001.....	17,3	15,0	20,2	50,3	45,4	24,5	12,7	11,9	10,5	22,3	14,8	2,4
Mar-2002.....	19,9	17,0	23,4	48,1	55,6	29,0	15,2	13,1	12,1	25,7	17,1	2,8
Mar-2003.....	19,7	17,0	23,0	50,8	48,3	30,0	15,1	13,4	12,1	25,4	17,1	2,6
Mar-2004.....	20,6	18,0	23,7	41,6	58,5	32,1	15,7	13,3	11,5	27,5	17,7	2,9
Mar-2005.....	17,3	14,9	20,1	43,0	52,3	27,5	13,6	10,2	9,6	22,9	14,8	2,5
Mar-2006.....	16,9	14,3	19,8	44,9	56,2	27,3	13,3	9,7	8,9	22,8	14,4	2,5
Mar-2007.....	15,9	13,2	19,1	47,7	51,0	25,6	13,5	8,9	9,0	21,2	13,9	2,0
Mar-2008.....	14,3	11,3	17,9	51,5	50,6	23,4	11,4	8,1	7,4	19,6	12,0	2,4
Mar-2009.....	14,9	12,8	17,2	44,1	46,7	25,0	13,1	7,8	8,6	19,7	13,2	1,7
Abr-2009.....	15,0	12,7	17,7	48,1	47,2	24,5	13,1	8,3	8,9	19,6	13,2	1,8
Mai-2009.....	14,8	12,2	17,6	39,3	50,7	23,8	12,6	8,2	8,5	19,4	12,9	1,8
Jun-2009.....	14,2	11,8	17,0	39,7	49,3	23,5	12,1	7,9	8,4	18,7	12,5	1,7
Jul-2009.....	14,8	12,2	17,7	45,9	49,3	24,5	12,8	8,1	8,5	19,6	13,0	1,8
Ago-2009.....	14,2	11,9	16,8	56,8	47,2	24,8	12,4	7,2	7,9	19,0	12,4	1,8
Set-2009.....	14,1	11,8	16,7	52,2	45,4	24,5	12,3	7,3	7,8	18,9	12,2	1,9
Out-2009.....	13,2	11,1	15,6	46,9	43,2	23,3	11,3	6,8	7,2	17,7	11,3	1,9
Nov-2009.....	12,8	10,6	15,2	38,6	43,2	22,0	10,7	7,0	6,9	17,2	11,0	1,8
Dez-2009.....	11,9	10,1	14,0	36,5	43,2	19,3	9,8	7,1	6,2	16,3	10,2	1,7
Jan-2010.....	11,8	9,9	14,1	39,6	45,6	18,2	10,1	7,1	6,2	16,1	10,3	1,6
Fev-2010.....	12,2	10,4	14,3	50,8	47,7	18,5	10,4	7,1	6,6	16,5	10,5	1,7
Mar-2010.....	13,1	10,5	16,1	51,3	49,1	20,8	11,4	7,0	6,9	17,8	11,3	1,9
Varição Mensal.....												
Mar-2010/fev-2010.....	7,4	1,0	12,6	1,0	2,9	12,4	9,6	-1,4	4,5	7,9	7,6	11,8
Varição no Ano.....												
Mar-2010/Dez-2009.....	10,1	4,0	15,0	40,5	13,7	7,8	16,3	-1,4	11,3	9,2	10,8	11,8
Varição Anual.....												
Mar-2010/Mar-2009.....	-12,1	-18,0	-6,4	16,3	5,1	-16,8	-13,0	-10,3	-19,8	-9,6	-14,4	11,8

Fonte: SEP, Convênio Seade – Dieese e MTE/FAT.

**TABELA 4**  
**ÍNDICES DO NÍVEL DE OCUPAÇÃO, POR SETOR DE ATIVIDADE ECONÔMICA E POSIÇÃO NA OCUPAÇÃO**  
**REGIÃO METROPOLITANA DE SÃO PAULO – 2000-2010**

Base: média de 1985 = 100

Trimestres	Índice do Nível de Ocupação											
	Total Geral	Setor de Atividade Econômica				Posição na Ocupação						Total de Autônomos
		Indústria	Comércio	Serviços	Outros <sup>2</sup>	Assalariados <sup>1</sup>			Setor Público <sup>3</sup>			
						Total	Com Carteira Assinada	Sem Carteira Assinada				
Mar-2000.....	131,8	78,1	146,1	173,7	119,8	116,4	117,6	101,8	216,5	112,2	184,3	
Mar-2001.....	135,0	86,6	154,4	172,0	119,5	122,6	126,5	107,5	246,4	102,6	182,6	
Mar-2002.....	134,0	81,1	157,9	170,7	126,2	120,9	122,0	105,9	223,4	116,8	184,8	
Mar-2003.....	135,5	79,1	157,8	175,9	126,4	123,2	126,3	110,2	227,6	108,6	183,3	
Mar-2004.....	136,7	77,7	156,3	180,2	127,4	122,0	123,5	107,2	226,3	115,0	193,9	
Mar-2005.....	145,3	86,2	169,3	188,3	133,2	131,3	133,5	116,5	240,5	122,3	195,6	
Mar-2006.....	147,7	88,5	162,6	194,4	134,2	137,5	139,4	122,7	244,4	128,7	192,0	
Mar-2007.....	149,8	84,3	180,9	196,7	133,7	140,5	143,1	129,0	231,4	129,1	189,7	
Mar-2008.....	157,9	92,7	183,9	208,5	134,7	152,1	157,1	141,8	253,5	126,4	197,9	
Mar-2009.....	157,4	89,0	171,1	213,2	139,2	152,5	158,4	147,1	229,7	121,2	188,0	
Abr-2009.....	157,9	85,9	170,4	215,9	143,4	152,8	157,9	145,8	234,3	126,4	190,7	
Mai-2009.....	159,9	87,5	170,3	217,5	150,4	154,7	160,5	148,6	235,3	123,2	191,0	
Jun-2009.....	160,5	85,8	180,0	216,6	150,9	155,3	161,9	151,6	226,5	120,5	192,7	
Jul-2009.....	159,8	85,9	183,8	213,7	150,4	153,0	159,5	149,7	221,5	118,3	200,3	
Ago-2009.....	161,1	84,7	183,1	217,8	151,5	154,7	159,8	150,6	217,6	128,9	199,8	
Set-2009.....	160,4	84,9	176,6	218,2	152,1	154,3	158,3	149,7	212,6	135,0	196,9	
Out-2009.....	163,3	86,9	179,8	221,7	154,9	158,5	163,9	154,6	222,6	130,7	193,9	
Nov-2009.....	164,3	89,4	184,3	220,1	155,9	159,6	166,5	156,8	227,8	121,5	195,1	
Dez-2009.....	166,1	91,9	192,4	220,2	154,9	161,0	169,2	157,6	242,5	114,5	200,6	
Jan-2010.....	164,1	93,3	186,6	217,2	151,6	160,2	167,5	157,6	229,7	121,5	194,9	
Fev-2010.....	164,9	92,7	189,7	219,0	149,8	162,4	169,3	160,5	224,7	125,3	193,6	
Mar-2010.....	163,3	93,4	184,4	216,9	148,5	162,3	168,8	161,3	216,5	127,5	189,7	
Varição Mensal												
Mar-2010/Fev-2010.....	-0,9	0,7	-2,8	-0,9	-0,9	-0,1	-0,3	0,4	-3,7	1,7	-2,0	
Varição no Ano												
Mar-2010/Dez-2009.....	-1,7	1,6	-4,1	-1,5	-4,1	0,8	-0,2	2,4	-10,7	11,3	-5,4	
Varição Anual												
Mar-2010/Mar-2009.....	3,8	4,9	7,8	1,7	6,7	6,4	6,6	9,6	-5,7	5,2	0,9	

Fonte: SEP, Convênio Seade - Dieese e MTEFAT.

(1) Excluem os Empregados Domésticos e incluem os que não informaram o segmento em que trabalham. (2) Englobam: Construção Civil, Serviços Domésticos, etc. (3) Inclui os estatutários e celetistas que trabalham em instituições públicas (governos Municipal, Estadual, Federal, Empresa de Economia Mista, Autarquia, Fundação, etc.).

**TABELA 5**  
INDÍCES DO NÍVEL DE OCUPAÇÃO, POR RAMO DE ATIVIDADE  
REGIÃO METROPOLITANA DE SÃO PAULO – 2000-2010

Base: abril 1988 = 100

Trimestres	Índices do Nível de Ocupação											
	Total Geral	Indústria					Construção Civil			Comércio	Serviços Domésticos	Outros
		Total	Metal-Mecânica	Química e Borracha	Vestuário e Têxtil	Alimen-tação	Gráfica e Papel	Outras				
Mar-2000.....	118,3	70,4	60,8	71,3	60,2	85,1	105,1	87,8	59,0	134,8	141,2	107,1
Mar-2001.....	121,2	78,0	68,0	76,2	77,6	78,4	110,0	96,3	66,5	142,5	137,8	96,4
Mar-2002.....	120,3	73,1	61,7	70,7	70,3	86,0	105,4	91,9	75,3	145,8	145,1	82,1
Mar-2003.....	121,6	71,2	62,8	65,7	72,5	74,6	106,0	80,8	82,1	145,6	145,1	55,4
Mar-2004.....	122,7	70,0	62,8	67,4	60,4	72,0	96,7	95,3	73,7	144,2	151,5	53,6
Mar-2005.....	130,4	77,6	67,0	91,9	74,8	81,8	91,9	93,2	74,9	156,2	155,8	87,5
Mar-2006.....	132,6	79,7	67,2	74,7	82,3	66,2	120,1	106,7	79,7	150,1	154,6	87,5
Mar-2007.....	134,5	85,9	66,6	78,3	78,0	73,7	109,6	84,3	74,1	166,9	156,6	89,3
Mar-2008.....	141,7	83,5	75,7	84,3	76,3	90,4	113,5	99,0	99,2	169,7	145,6	78,6
Mar-2009.....	141,3	80,1	73,3	74,8	76,3	84,6	109,8	95,0	98,8	157,9	154,9	62,5
Abr-2009.....	141,7	77,4	69,3	77,5	75,3	77,6	103,2	91,8	110,0	157,3	155,3	62,5
Mai-2009.....	143,5	78,8	69,9	80,0	79,5	80,5	106,0	91,6	118,3	157,2	161,3	64,3
Jun-2009.....	144,0	77,3	67,4	86,7	77,2	72,3	100,2	91,6	111,6	166,1	165,9	64,3
Jul-2009.....	143,4	77,4	68,0	85,6	75,2	76,3	108,5	88,5	111,2	169,6	163,3	80,4
Ago-2009.....	144,6	76,3	65,1	83,8	74,1	84,3	99,9	92,6	115,5	168,9	166,6	48,2
Set-2009.....	144,0	76,4	65,2	77,9	78,2	93,2	104,3	87,2	118,7	163,0	160,0	94,6
Out-2009.....	146,6	78,2	67,2	77,9	79,7	98,1	96,4	93,4	124,7	165,9	162,8	80,4
Nov-2009.....	147,4	80,5	70,5	85,9	78,0	91,0	100,2	95,4	121,5	170,1	163,7	100,0
Dez-2009.....	149,1	82,8	72,3	88,7	77,8	86,1	105,2	102,7	123,1	177,5	167,7	48,2
Jan-2010.....	147,3	84,1	71,8	87,6	83,4	82,0	116,9	104,6	117,9	172,2	161,5	80,4
Fev-2010.....	148,0	83,5	73,2	81,1	89,6	77,2	107,1	100,4	118,3	175,1	158,2	82,1
Mar-2010.....	146,6	84,1	75,5	78,5	89,3	81,9	98,9	103,4	121,1	170,2	152,7	98,2
Variação Mensal.....												
Mar-2010/Fev-2010.....	-0,9	0,7	3,2	-3,3	-0,3	6,2	-7,7	3,0	2,4	-2,8	-3,5	19,6
Variação no Ano.....												
Mar-2010/Dez-2009.....	-1,7	1,6	4,4	-11,5	14,9	-4,9	-6,0	0,7	-1,6	-4,1	-9,0	103,7
Variação Anual.....												
Mar-2010/Mar-2009.....	3,8	4,9	2,9	4,9	17,0	-3,2	-9,9	8,9	22,6	7,8	-1,4	57,1

(Continua)

**TABELA 5**  
**ÍNDICES DO NÍVEL DE OCUPAÇÃO, POR RAMO DE ATIVIDADE**  
**REGIÃO METROPOLITANA DE SÃO PAULO – 2000-2010**

Base: abril 1988 = 100

Trimestres	Índices do Nível de Ocupação												
	Total	Reformas	Oficina Mecânica	Limp. e Outras Ofic.	Transportes	Especializados	Serviços				Outros		
							Admin. e Utiliz. Púb.	Creditícios	Alimentação	Educação		Saúde	Auxiliares
Mar-2000.....	152,4	203,9	157,8	117,9	144,9	236,2	119,7	72,6	154,0	135,7	152,6	352,9	170,5
Mar-2001.....	150,9	220,8	153,7	134,5	131,8	227,8	105,5	73,1	162,5	137,2	144,3	399,6	158,8
Mar-2002.....	149,8	166,1	129,7	127,0	139,1	225,7	116,1	71,9	152,6	149,5	145,4	427,3	161,9
Mar-2003.....	154,4	160,9	150,3	138,8	142,2	242,0	105,0	69,2	166,6	141,5	166,3	423,9	164,6
Mar-2004.....	158,1	173,6	142,6	141,1	126,9	248,0	109,2	79,3	163,6	151,3	185,4	420,2	172,4
Mar-2005.....	165,2	197,4	159,3	145,5	146,0	243,2	118,8	73,3	167,1	150,1	168,6	512,7	182,7
Mar-2006.....	170,6	181,9	159,5	141,6	145,3	275,5	122,5	79,4	158,7	174,7	180,7	515,6	188,9
Mar-2007.....	172,6	198,8	176,5	138,2	156,2	286,9	116,0	98,1	148,0	167,5	187,5	558,8	176,2
Mar-2008.....	182,9	224,6	174,9	156,8	171,2	262,5	123,2	96,0	182,8	168,0	196,8	588,1	189,4
Mar-2009.....	187,1	249,4	165,9	161,3	168,7	290,0	121,5	81,2	195,0	180,6	196,1	576,1	195,8
Abr-2009.....	189,4	265,3	160,9	166,7	168,0	288,0	125,0	86,7	192,5	174,7	195,2	588,3	200,7
Mai-2009.....	190,8	260,3	178,8	163,7	171,5	294,5	123,4	91,4	194,4	164,5	192,1	623,2	202,3
Jun-2009.....	190,1	247,8	189,2	166,4	181,3	281,1	119,0	89,6	177,8	161,3	194,4	622,9	211,9
Jul-2009.....	187,5	243,5	184,2	166,4	179,3	276,6	119,6	80,6	168,6	164,9	197,5	621,0	208,1
Ago-2009.....	191,1	253,5	179,1	174,2	176,7	276,4	123,4	83,1	173,2	174,1	215,6	605,6	210,0
Set-2009.....	191,5	256,8	169,8	173,7	170,5	279,7	125,0	80,3	190,6	184,0	208,8	578,4	208,3
Out-2009.....	194,5	254,3	182,2	174,5	168,9	278,1	119,5	82,1	207,9	182,5	216,0	574,9	219,0
Nov-2009.....	193,2	243,5	177,6	179,1	176,3	274,0	115,9	75,5	213,6	174,3	205,9	582,1	219,2
Dez-2009.....	193,2	244,0	168,6	180,9	179,4	277,1	115,9	75,6	214,8	168,9	202,4	588,4	217,5
Jan-2010.....	190,6	242,1	162,9	179,5	166,9	280,3	122,1	80,2	197,5	171,8	195,6	611,2	211,8
Fev-2010.....	192,1	241,8	163,4	177,8	170,5	293,3	120,5	82,6	190,7	177,5	196,3	628,0	213,8
Mar-2010.....	190,3	260,8	181,1	173,6	173,8	289,3	117,7	79,1	174,6	179,7	194,4	645,5	203,3
Variação Mensal.....													
Mar-2010/Fev-2010...	-0,9	7,9	10,8	-2,4	1,9	-1,4	-2,3	-4,2	-8,4	1,2	-1,0	2,8	-4,9
Variação no Ano.....													
Mar-2010/Dez-2009...	-1,5	6,9	7,4	-4,0	-3,1	4,4	1,5	4,6	-18,7	6,3	-4,0	9,7	-6,5
Variação Anual.....													
Mar-2010/Mar-2009...	1,7	4,6	9,2	7,6	3,0	-0,3	-3,2	-2,5	-10,4	-0,5	-0,9	12,0	3,9

Fonte: SEP, Convênio Seade – Dieese e MTE/FAT.

**TABELA 6**  
**RENDIMENTO MÉDIO REAL TRIMESTRAL DOS OCUPADOS E DOS ASSALARIADOS NO TRABALHO PRINCIPAL**  
**REGIÃO METROPOLITANA DE SÃO PAULO – 2000-2010**

Trimestres	Rendimento Médio Real			
	Ocupados <sup>1</sup>		Assalariados <sup>2</sup>	
	Valor Absoluto <sup>3</sup>	Índice <sup>4</sup>	Valor Absoluto <sup>3</sup>	Índice <sup>4</sup>
Fev-2000.....	1.609	64,8	1.639	63,1
Fev-2001.....	1.544	62,1	1.580	60,8
Fev-2002.....	1.385	55,8	1.463	56,3
Fev-2003.....	1.268	51,0	1.347	51,9
Fev-2004.....	1.287	51,8	1.360	52,3
Fev-2005.....	1.268	51,0	1.346	51,8
Fev-2006.....	1.291	51,9	1.372	52,8
Fev-2007.....	1.312	52,8	1.376	53,0
Fev-2008.....	1.292	52,0	1.357	52,2
Fev-2009.....	1.312	52,8	1.356	52,2
Maio-2009.....	1.304	52,5	1.355	52,1
Abr.....	1.315	52,9	1.377	53,0
Maio.....	1.288	51,8	1.350	52,0
Jun.....	1.283	51,7	1.359	52,3
Jul.....	1.299	52,3	1.371	52,8
Ago.....	1.329	53,5	1.397	53,7
Sep.....	1.334	53,7	1.389	53,4
Out.....	1.312	52,8	1.359	52,3
Nov.....	1.288	51,9	1.337	51,4
Dez.....	1.318	53,0	1.370	52,7
Jan-2010.....	1.317	53,0	1.388	53,4
Fev.....	1.309	52,7	1.372	52,8
Variação Mensal.....				
Fev-2010/Jan-2010.....		-0,6		-1,1
Variação no Ano.....				
Fev-2010/Dez-2009.....		-0,7		0,1
Variação Anual.....				
Fev-2010/Fev-2009.....		-0,2		1,2

Fonte: SEP, Convênio Seade – Dieese e MTEFAT.

(1) Exclusivos os Assalariados e os Empregados Domésticos Assalariados que não tiveram remuneração no mês, os Trabalhadores Familiares sem remuneração salarial e os Trabalhadores que ganharam exclusivamente em espécie ou benefício.  
(2) Exclusivos os Assalariados que não tiveram remuneração no mês. (3) Inflator utilizado – ICV do DIEESE. Valores em reais de fevereiro de 2010. (4) Base: média de 1985 = 100.

**TABELA 7**  
**RENDIMENTO REAL TRIMESTRAL DOS OCUPADOS E DOS ASSALARIADOS NO TRABALHO PRINCIPAL<sup>1</sup>**  
**REGIÃO METROPOLITANA DE SÃO PAULO – 2000-2010**

Trimestres	Rendimento Real Trimestral											
	Ocupados <sup>2</sup>						Assalariados <sup>3</sup>					
	10% Mais Pobres Ganham Até	25% Mais Pobres Ganham Até	50% Ganham Até	25% Mais Ricos Ganham Acima de	10% Mais Ricos Ganham Acima de	10% Mais Pobres Ganham Até	25% Mais Pobres Ganham Até	50% Ganham Até	25% Mais Ricos Ganham Acima de	10% Mais Ricos Ganham Acima de	10% Mais Ricos Ganham Acima de	
Fev-2000.....	297	587	933	1.764	3.329	462	674	982	1.766	3.144		
Fev-2001.....	300	553	916	1.652	3.304	458	641	925	1.685	3.146		
Fev-2002.....	301	506	836	1.521	2.902	440	642	921	1.672	2.875		
Fev-2003.....	287	449	727	1.347	2.619	419	574	828	1.436	2.619		
Fev-2004.....	270	471	726	1.350	2.695	405	579	819	1.451	2.700		
Fev-2005.....	253	493	754	1.379	2.515	414	608	878	1.505	2.538		
Fev-2006.....	258	482	771	1.445	2.649	424	602	849	1.446	2.671		
Fev-2007.....	351	527	819	1.404	2.604	468	616	879	1.421	2.604		
Fev-2008.....	336	559	790	1.355	2.574	466	637	894	1.455	2.576		
Fev-2009.....	414	550	846	1.374	2.643	492	634	851	1.384	2.643		
Mar-2009.....	401	539	842	1.269	2.632	491	634	846	1.374	2.632		
Abr.....	374	549	840	1.365	2.624	503	634	845	1.470	2.624		
Mai.....	398	557	838	1.361	2.618	505	631	842	1.469	2.618		
Jun.....	367	560	837	1.361	2.518	523	629	871	1.465	2.518		
Jul.....	417	573	836	1.360	2.604	521	628	881	1.464	2.604		
Ago.....	415	575	833	1.360	2.603	520	642	883	1.458	2.603		
Set.....	414	573	831	1.446	2.604	519	643	880	1.457	2.604		
Out.....	412	572	828	1.350	2.589	517	645	861	1.442	2.589		
Nov.....	412	569	823	1.338	2.575	512	642	859	1.434	2.560		
Dez.....	411	614	819	1.334	2.559	512	665	875	1.433	2.559		
Jan-2010.....	437	604	819	1.408	2.557	513	684	905	1.509	2.557		
Fev.....	409	600	818	1.432	2.514	515	685	905	1.500	2.514		

Fonte: SEP, Convênio Seade – Dieese e MTE/FAFAT.

(1) Inflator utilizado – ICV do Dieese. Valores em reais de fevereiro de 2010.

(2) Exclusivo os Assalariados e os Empregados Domésticos Assalariados que não tiveram remuneração no mês, os Trabalhadores Familiares sem remuneração salarial e os Trabalhadores que ganharam exclusivamente em espécie ou benefício.

(3) Exclusivo os Assalariados que não tiveram remuneração no mês.



**TABELA 8**  
ÍNDICES DO RENDIMENTO REAL TRIMESTRAL DOS OCUPADOS E DOS ASSALARIADOS NO TRABALHO PRINCIPAL<sup>1</sup>  
REGIÃO METROPOLITANA DE SÃO PAULO – 2000-2010

Base: média de 1985 = 100

Trimestres	Índices do Rendimento Real Trimestral																			
	Ocupados <sup>2</sup>							Assalariados <sup>3</sup>												
	10% Mais Pobres Ganham Até	25% Mais Pobres Ganham Até	50% Ganham Até	25% Mais Ricos Ganham Acima de	10% Mais Ricos Ganham Acima de	10% Mais Pobres Ganham Até	25% Mais Pobres Ganham Até	50% Ganham Até	25% Mais Ricos Ganham Acima de	10% Mais Ricos Ganham Acima de										
Fev-2000.....	70,4	75,1	66,8	63,4	65,6	69,3	69,2	62,2	60,0	58,7	70,4	75,1	66,8	63,4	65,6	69,3	69,2	62,2	60,0	58,7
Fev-2001.....	71,3	70,7	65,5	59,3	61,4	68,7	65,9	58,5	57,3	58,7	71,3	70,7	65,5	59,3	61,4	68,7	65,9	58,5	57,3	58,7
Fev-2002.....	71,4	64,7	59,8	54,6	53,9	66,0	65,9	58,3	56,8	53,7	71,4	64,7	59,8	54,6	53,9	66,0	65,9	58,3	56,8	53,7
Fev-2003.....	68,2	57,4	52,0	48,4	48,7	62,9	48,4	48,7	48,9	52,5	68,2	57,4	52,0	48,4	48,7	62,9	48,4	48,7	48,9	52,5
Fev-2004.....	64,1	60,2	52,0	48,5	50,1	60,8	49,5	51,9	49,3	50,4	64,1	60,2	52,0	48,5	50,1	60,8	49,5	51,9	49,3	50,4
Fev-2005.....	60,1	63,0	53,9	49,5	46,7	62,1	62,5	55,6	51,1	47,4	60,1	63,0	53,9	49,5	46,7	62,1	62,5	55,6	51,1	47,4
Fev-2006.....	61,2	61,6	55,1	51,9	49,2	63,6	61,9	53,7	49,2	49,9	61,2	61,6	55,1	51,9	49,2	63,6	61,9	53,7	49,2	49,9
Fev-2007.....	83,3	67,3	58,6	50,4	48,4	70,3	63,2	55,6	48,3	48,6	83,3	67,3	58,6	50,4	48,4	70,3	63,2	55,6	48,3	48,6
Fev-2008.....	79,8	71,4	56,5	48,7	47,8	70,0	65,5	56,6	49,5	48,1	79,8	71,4	56,5	48,7	47,8	70,0	65,5	56,6	49,5	48,1
Fev-2009.....	98,4	70,3	60,5	49,4	49,1	73,8	65,2	53,9	47,0	49,3	98,4	70,3	60,5	49,4	49,1	73,8	65,2	53,9	47,0	49,3
Mar-2009.....	95,2	68,9	60,3	45,6	48,9	73,7	65,1	53,5	46,7	49,1	95,2	68,9	60,3	45,6	48,9	73,7	65,1	53,5	46,7	49,1
Abr.....	88,7	70,2	60,1	49,0	48,8	75,5	65,1	53,5	49,9	49,0	88,7	70,2	60,1	49,0	48,8	75,5	65,1	53,5	49,9	49,0
Mai.....	94,4	71,2	59,9	48,9	48,6	75,8	64,9	53,3	49,9	48,9	94,4	71,2	59,9	48,9	48,6	75,8	64,9	53,3	49,9	48,9
Jun.....	87,2	71,6	59,9	48,9	46,8	78,6	64,6	55,1	49,8	47,0	87,2	71,6	59,9	48,9	46,8	78,6	64,6	55,1	49,8	47,0
Jul.....	98,9	73,2	59,8	48,8	48,4	78,1	64,5	55,8	49,8	48,6	98,9	73,2	59,8	48,8	48,4	78,1	64,5	55,8	49,8	48,6
Ago.....	98,6	73,5	59,6	48,8	48,4	77,9	66,1	55,7	49,5	48,6	98,6	73,5	59,6	48,8	48,4	77,9	66,1	55,7	49,5	48,6
Set.....	98,3	73,2	59,4	51,9	48,4	77,6	66,3	54,5	49,0	48,3	98,3	73,2	59,4	51,9	48,4	77,6	66,3	54,5	49,0	48,3
Out.....	97,8	73,1	59,3	48,1	48,1	77,6	66,3	54,5	49,0	48,3	97,8	73,1	59,3	48,1	48,1	77,6	66,3	54,5	49,0	48,3
Nov.....	97,7	72,8	58,9	48,1	47,9	76,9	66,0	54,4	48,7	47,8	97,7	72,8	58,9	48,1	47,9	76,9	66,0	54,4	48,7	47,8
Dez.....	97,6	78,5	58,6	47,9	47,6	76,8	68,3	55,4	48,7	47,8	97,6	78,5	58,6	47,9	47,6	76,8	68,3	55,4	48,7	47,8
Jan-2010.....	103,6	77,1	58,6	50,6	47,5	77,0	70,3	57,3	51,3	47,7	103,6	77,1	58,6	50,6	47,5	77,0	70,3	57,3	51,3	47,7
Fev.....	97,1	76,7	58,5	51,4	46,7	77,3	70,4	57,3	51,0	46,9	97,1	76,7	58,5	51,4	46,7	77,3	70,4	57,3	51,0	46,9
Varição Mensal Fev-2010/Jan-2010.....	-6,3	-0,6	-0,1	1,7	-1,7	0,4	0,1	0,0	-0,6	-1,7	-6,3	-0,6	-0,1	1,7	-1,7	0,4	0,1	0,0	-0,6	-1,7
Varição no Ano Fev-2010/Dez-2009.....	-0,6	-2,3	-0,1	7,3	-1,8	0,7	3,0	3,4	4,7	-1,8	-0,6	-2,3	-0,1	7,3	-1,8	0,7	3,0	3,4	4,7	-1,8
Varição Anual Fev-2010/Fev-2009.....	-1,3	9,1	-3,3	4,2	-4,9	4,8	8,0	6,3	8,4	-4,9	-1,3	9,1	-3,3	4,2	-4,9	4,8	8,0	6,3	8,4	-4,9

Fonte: SEP, Convênio Seade – Dieese e MTE/FAT.

(1) Inflator utilizado – ICV do Dieese. (2) Exclusivo os Assalariados e os Empregados Domésticos Assalariados que não tiveram remuneração no mês, os Trabalhadores Familiares sem remuneração salarial e os Trabalhadores que ganharam exclusivamente em espécie ou benefício. (3) Exclusivo os Assalariados que não tiveram remuneração no mês.

**TABELA 9**  
**ÍNDICES TRIMESTRAIS DO EMPREGO, DO RENDIMENTO MÉDIO REAL E DA MASSA DE RENDIMENTOS REAIS**  
**DOS OCUPADOS E DOS ASSALARIADOS<sup>1</sup>**  
**REGIÃO METROPOLITANA DE SÃO PAULO – 2000-2010**

Base: média de 1985 = 100

Trimestres	Ocupados <sup>2</sup>			Assalariados <sup>3</sup>		
	Emprego	Rendimento Médio Real	Massa de Rendimentos Reais	Emprego	Salário Médio Real	Massa Salarial Real
Fev-2000.....	132,1	65,3	86,1	116,3	63,5	73,8
Fev-2001.....	134,9	62,5	84,3	121,1	61,1	74,0
Fev-2002.....	135,8	56,3	76,4	122,2	56,9	69,4
Fev-2003.....	137,3	51,5	70,6	123,6	52,4	64,7
Fev-2004.....	138,4	52,3	72,3	122,5	52,8	64,6
Fev-2005.....	145,0	51,4	74,5	130,2	52,1	67,8
Fev-2006.....	149,8	52,3	78,3	137,3	53,2	73,0
Fev-2007.....	151,6	53,3	80,7	143,5	53,4	76,6
Fev-2008.....	158,0	52,3	82,5	150,9	52,4	79,0
Fev-2009.....	159,0	53,3	84,6	154,6	52,6	81,2
Mar-2009.....	157,4	53,0	83,3	152,5	52,6	80,2
Abr.....	157,9	53,4	84,3	152,8	53,5	81,6
Mai.....	159,9	52,3	83,5	154,7	52,3	80,9
Jun.....	160,5	52,1	83,6	155,3	52,7	81,7
Jul.....	159,8	52,7	84,2	153,0	53,1	81,2
Ago.....	161,1	54,0	86,9	154,7	54,2	83,8
Set.....	160,4	54,1	86,7	154,3	53,8	83,0
Out.....	163,3	53,2	86,8	158,5	52,7	83,5
Nov.....	164,3	52,2	85,6	159,6	51,7	82,5
Dez.....	166,1	53,3	88,5	161,0	52,9	85,1
Jan-2010.....	164,1	53,3	87,4	160,2	53,6	85,8
Fev.....	164,9	52,9	87,2	162,4	52,9	85,9
Varição Mensal.....						
Fev-2010/Jan-2010.....	0,5	-0,7	-0,2	1,3	-1,2	0,1
Varição no Ano.....						
Fev-2010/Dez-2009.....	-0,7	-0,8	-1,6	0,9	0,0	0,9
Varição Anual.....						
Fev-2010/Fev-2009.....	3,7	-0,7	3,0	5,1	0,6	5,7

Fonte: SEP, Convênio Seade – Dieese e MTE/FAT.

(1) Inflator utilizado –ICV do Dieese. (2) Incluem os Ocupados que não tiveram remuneração salarial e os Trabalhadores Familiares sem remuneração salarial e os Trabalhadores que ganharam exclusivamente em espécie ou benefício.

(3) Incluem os Assalariados que não tiveram remuneração no mês.

**TABELA 10**  
RENDIMENTO REAL MÉDIO TRIMESTRAL DOS ASSALARIADOS NO SETOR PRIVADO,<sup>1</sup> POR SETOR DE ATIVIDADE  
ECONÔMICA E CARTEIRA DE TRABALHO ASSINADA E NÃO-ASSINADA PELO ATUAL EMPREGADOR  
REGIÃO METROPOLITANA DE SÃO PAULO – 2000-2010

Trimestres	Rendimento Real Médio Trimestral dos Assalariados no Setor Privado						
	Total	Setor de Atividade			Carteira de Trabalho		
		Indústria	Comércio	Serviços	Assinada	Não-Assinada	
Fev-2000.....	1.562	1.782	1.189	1.560	1.714	1.088	
Fev-2001.....	1.490	1.697	1.088	1.511	1.649	1.027	
Fev-2002.....	1.368	1.512	1.120	1.380	1.493	986	
Fev-2003.....	1.266	1.407	1.001	1.286	1.378	914	
Fev-2004.....	1.283	1.441	1.058	1.279	1.398	934	
Fev-2005.....	1.280	1.505	992	1.265	1.410	863	
Fev-2006.....	1.299	1.452	1.044	1.299	1.412	929	
Fev-2007.....	1.305	1.474	1.024	1.322	1.395	996	
Fev-2008.....	1.262	1.388	1.010	1.270	1.343	960	
Fev-2009.....	1.263	1.406	1.022	1.270	1.355	878	
Mar-2009.....	1.259	1.360	1.082	1.266	1.345	916	
Abr.....	1.287	1.423	1.060	1.286	1.365	975	
Mai.....	1.274	1.421	1.084	1.264	1.333	1.022	
Jun.....	1.284	1.391	1.029	1.310	1.344	1.023	
Jul.....	1.279	1.391	994	1.322	1.344	995	
Ago.....	1.296	1.417	1.019	1.327	1.371	951	
Set.....	1.294	1.467	1.026	1.293	1.370	947	
Out.....	1.276	1.474	1.056	1.245	1.352	924	
Nov.....	1.257	1.519	1.020	1.196	1.336	923	
Dez.....	1.291	1.532	1.095	1.231	1.354	1.009	
Jan-2010.....	1.308	1.555	1.073	1.264	1.360	1.073	
Fev.....	1.291	1.492	1.065	1.280	1.341	1.050	

Fonte: SEP, Condição Saúde – Dieese e MTE/FAT.

(1) Inflator utilizado – IGV do Dieese. Valores em reais de fevereiro de 2010.

Nota: Excluídos os Assalariados que não tiveram remuneração no mês.

**TABELA 11**  
**ÍNDICES DO RENDIMENTO REAL MÉDIO TRIMESTRAL DOS ASSALARIADOS NO SETOR PRIVADO,<sup>1</sup> POR SETOR DE ATIVIDADE ECONÔMICA E CARTEIRA DE TRABALHO ASSINADA E NÃO-ASSINADA PELO ATUAL EMPREGADOR REGIÃO METROPOLITANA DE SÃO PAULO – 2000-2010**

Base: média de 1985 = 100

Trimestres	Índices do Rendimento Real Médio Trimestral dos Assalariados no Setor Privado					
	Total	Setor de Atividade			Carteira de Trabalho	
		Indústria	Comércio	Serviços	Assinada	Não-Assinada
Fev-2000.....	62,7	63,0	63,9	67,2	63,2	113,5
Fev-2001.....	59,8	60,0	58,5	65,1	60,8	107,2
Fev-2002.....	54,9	53,4	60,2	59,5	60,2	102,9
Fev-2003.....	50,8	49,7	53,8	55,4	50,8	95,4
Fev-2004.....	51,5	50,9	56,9	55,1	51,6	97,5
Fev-2005.....	51,4	53,2	53,3	54,5	52,0	90,1
Fev-2006.....	52,1	51,3	56,2	56,0	52,1	97,0
Fev-2007.....	52,4	52,1	55,0	57,0	51,5	103,9
Fev-2008.....	50,7	49,1	54,3	54,7	49,5	100,2
Fev-2009.....	50,7	49,7	54,9	54,7	50,0	91,7
Mar-2009.....	50,5	48,1	58,2	54,5	49,6	95,6
Abr.....	51,7	50,3	57,0	55,4	50,3	101,8
Mai.....	51,1	50,2	58,3	54,5	49,2	106,7
Jun.....	51,5	49,2	55,3	56,5	49,6	106,8
Jul.....	51,3	49,2	53,5	57,0	49,6	103,8
Ago.....	52,0	50,1	54,8	57,2	50,6	99,3
Set.....	51,9	51,8	55,1	55,7	50,6	98,8
Out.....	51,2	52,1	56,8	53,6	49,9	96,5
Nov.....	50,4	53,7	54,8	51,5	49,3	96,3
Dez.....	51,8	54,1	58,9	53,1	49,9	105,3
Jan-2010.....	52,5	55,0	57,7	54,5	50,2	112,0
Fev.....	51,8	52,7	57,3	55,2	49,5	109,6
Variação Mensal.....						
Fev-2010/Jan-2010.....	-1,3	-4,1	-0,8	1,3	-1,4	-2,1
Variação no Ano.....						
Fev-2010/Dez-2009.....	0,1	-2,6	-2,8	3,9	-1,0	4,1
Variação Anual.....						
Fev-2010/Fev-2009.....	2,2	6,1	4,2	0,8	-1,1	19,6

Fonte: SEP, Convênio Seade – Dieese e MTE/FAT.

(1) Inflator utilizado – ICV do Dieese.

Nota: Excluíse os Assalariados que não tiveram remuneração no mês.

**TABELA 12**  
RENDIMENTO MÉDIO NOMINAL MENSAL DOS OCUPADOS E DOS ASSALARIADOS NO TRABALHO PRINCIPAL  
REGIÃO METROPOLITANA DE SÃO PAULO – 2003-2010

Meses	Em reais		Meses	Em reais	
	Ocupados <sup>1</sup>	Assalariados <sup>2</sup>		Ocupados <sup>1</sup>	Assalariados <sup>2</sup>
Jan-2003.....	842	920	Ago.....	1.128	1.178
Fev.....	852	919	Set.....	1.077	1.136
Mar.....	849	901	Out.....	1.099	1.190
Abr.....	932	993	Nov.....	1.126	1.187
Mai.....	893	965	Jan-2007.....	1.171	1.154
Jun.....	908	966	Fev.....	1.138	1.227
Jul.....	890	969	Mar.....	1.152	1.255
Ago.....	931	969	Abr.....	1.155	1.255
Set.....	901	982	Mai.....	1.095	1.134
Out.....	1.029	1.029	Jun.....	1.127	1.202
Nov.....	991	1.023	Jul.....	1.113	1.202
Dez.....	976	987	Ago.....	1.128	1.172
Jan-2004.....	963	1.050	Set.....	1.167	1.234
Fev.....	910	974	Out.....	1.137	1.200
Mar.....	1.011	950	Nov.....	1.119	1.157
Abr.....	955	1.053	Dez.....	1.126	1.188
Mai.....	1.042	1.010	Jan-2008.....	1.151	1.207
Jun.....	1.007	1.045	Fev.....	1.173	1.231
Jul.....	970	1.018	Mar.....	1.273	1.373
Ago.....	1.007	1.063	Abr.....	1.160	1.238
Set.....	1.082	982	Mai.....	1.206	1.264
Out.....	1.057	1.128	Jun.....	1.216	1.308
Nov.....	973	1.020	Jul.....	1.123	1.132
Dez.....	989	1.044	Ago.....	1.288	1.280
Jan-2005.....	1.033	1.099	Set.....	1.196	1.257
Fev.....	996	1.062	Out.....	1.152	1.189
Mar.....	1.005	1.083	Nov.....	1.211	1.280
Abr.....	1.052	1.125	Dez.....	1.262	1.293
Mai.....	1.001	1.098	Jan-2009.....	1.195	1.220
Jun.....	1.067	1.148	Fev.....	1.257	1.327
Jul.....	1.107	1.183	Mar.....	1.302	1.302
Ago.....	1.051	1.105	Abr.....	1.292	1.292
Set.....	1.040	1.140	Mai.....	1.191	1.263
Out.....	1.074	1.147	Jun.....	1.247	1.333
Nov.....	1.087	1.158	Jul.....	1.291	1.339
Dez.....	1.066	1.161	Ago.....	1.289	1.346
Jan-2006.....	1.094	1.162	Set.....	1.274	1.326
Fev.....	1.045	1.085	Out.....	1.241	1.267
Mar.....	1.008	1.090	Nov.....	1.237	1.300
Abr.....	1.060	1.131	Dez.....	1.376	1.441
Mai.....	1.054	1.108	Jan-2010.....	1.268	1.350
Jun.....	1.091	1.142	Fev.....	1.243	1.284
Jul.....	1.216	1.293			

Fonte: SEP, Convênio Seade – Dieese e MTE/FAF.

(1) Exclusivo os Assalariados e os Empregados Domésticos Assalariados que não tiveram remuneração no mês, os Trabalhadores Familiares sem remuneração salarial e os Trabalhadores que ganharam exclusivamente em espécie ou benefício. (2) Exclusivo os Assalariados que não tiveram remuneração no mês.

Nota: Para o cálculo dos rendimentos reais, utilizam-se os dados trimestrais. Os rendimentos mensais estão sujeitos a variações superiores àquelas admitidas para divulgação dos dados da PED-RMSP.

**GRÁFICO 1**  
TAXA DE DESEMPREGO TOTAL  
REGIÃO METROPOLITANA DE SÃO PAULO – 2006-2010

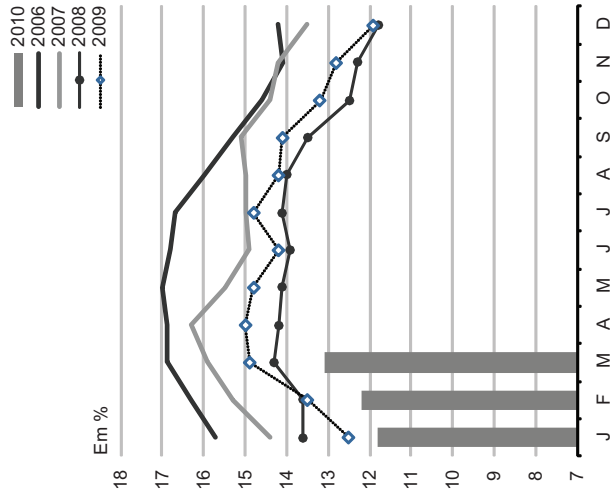

Fonte: SEP. Convênio Seade – Dieese e MTE/FAT.

**GRÁFICO 2**  
ÍNDICES TRIMESTRAIS DE EMPREGO, DO RENDIMENTO MÉDIO REAL E DA  
MASSA DE RENDIMENTOS REAIS DOS OCUPADOS (1)  
REGIÃO METROPOLITANA DE SÃO PAULO – 2004-2010

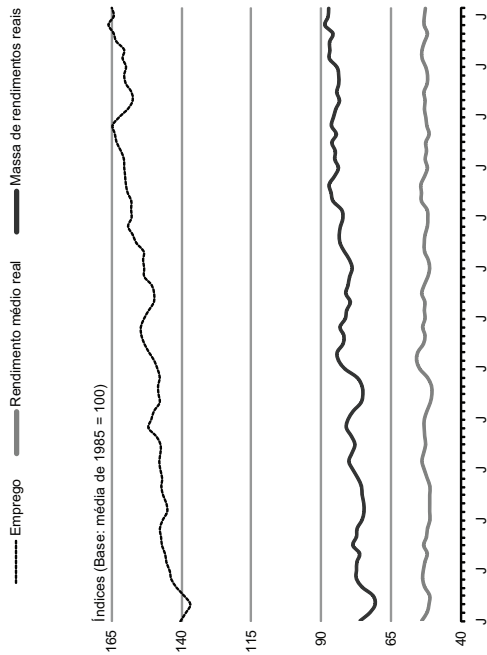

Fonte: SEP. Convênio Seade – Dieese e MTE/FAT.

(1) Infiator utilizado – IGV do Dieese.

Nota: Inclui os Ocupados que não tiveram remuneração no mês e exclui os Trabalhadores Familiares sem remuneração salarial e os Trabalhadores que ganharam exclusivamente em espécie ou benefício.

PIA – População em Idade Ativa: população com 10 anos e mais.

PEA – População Economicamente Ativa: parcela da PIA que está ocupada ou desempregada.

Ocupados: indivíduos que nos 7 dias anteriores ao da entrevista:

- possuem trabalho remunerado exercido regularmente;
- possuem trabalho remunerado exercido de forma irregular, desde que não estejam procurando trabalho diferente do atual;
- possuem trabalho não-remunerado de ajuda em negócios de parentes, ou remunerado em espécie/benefício, sem procura de trabalho;
- excluem-se as pessoas que de forma bastante excepcional fizeram algum trabalho nesse período.

Desempregados: indivíduos que se encontram em uma das seguintes situações:

- Desemprego Aberto: pessoas que procuraram trabalho de maneira efetiva nos 30 dias anteriores ao da entrevista e não exerceram nenhum trabalho nos 7 últimos dias;
- Desemprego Oculto pelo Trabalho Precário: pessoas que realizam algum trabalho remunerado eventual de auto-ocupação, ou seja, sem qualquer perspectiva de continuidade e previsibilidade, ou realizam trabalho não-remunerado em ajuda de negócios de parentes e que procuraram mudar de trabalho nos 30 dias anteriores ao da entrevista ou que, não tendo procurado neste período, o fizeram sem êxito até 12 meses atrás;
- Desemprego Oculto pelo Desalento e Outros: pessoas que não possuem trabalho e nem procuraram nos últimos 30 dias, por desestímulo do mercado de trabalho ou por circunstâncias fortuitas, mas apresentaram procura efetiva de trabalho nos últimos 12 meses.

Inativos (maiores de 10 anos): parcela da PIA que não está ocupada ou desempregada.

Rendimento do trabalho: rendimento monetário bruto (sem descontos de imposto de renda e previdência social) efetivamente recebido, referente ao trabalho realizado no mês imediatamente anterior ao da pesquisa. Para os assalariados, são considerados descontos por falta, etc. ou acréscimos devidos a horas extras, gratificações, etc. Não são computados o 13º salário e os benefícios indiretos. Para os empregadores, os autônomos e as demais posições é considerada a retirada mensal, não incluindo os lucros do trabalho, da empresa ou do negócio.

### PRINCIPAIS INDICADORES

Taxa de Desemprego Total: proporção da PEA que se encontra na situação de desemprego – total, aberto e oculto.

Taxa de Participação: proporção de pessoas com 10 anos e mais incorporadas ao mercado de trabalho como ocupadas ou desempregadas.

Índice de Ocupação: nível de ocupação alcançado em determinado trimestre em relação ao nível médio do ano de 1985. Este indicador é apresentado também segundo ramos de atividade (tendo como base o nível de abril de 1988).

Rendimentos: rendimento real trimestral dos ocupados e assalariados no trabalho principal – apresentados os valores médios e os máximos recebidos pelos 10% e 25% mais pobres, 50% (mediana) e valores mínimos recebidos pelos 25% e 10% mais ricos. Além disto, são apresentadas as evoluções dos índices tendo por base a média de 1985=100.

---

A Fundação Sistema Estadual de Análise de Dados – Seade, em colaboração com o Departamento Intersindical de Estatística e Estudos Socioeconômicos – Dieese, vem divulgando sistematicamente os resultados da Pesquisa de Emprego e Desemprego – PED-RMSP, desde janeiro de 1985. Trata-se de uma pesquisa domiciliar que, a cada mês, investiga uma amostra de aproximadamente 3.000 domicílios localizados na Região Metropolitana de São Paulo. Suas informações são apresentadas agregadas em trimestres móveis. Por exemplo, a taxa de desemprego de janeiro corresponde ao trimestre móvel novembro, dezembro e janeiro. A taxa de fevereiro corresponde ao trimestre móvel dezembro, janeiro e fevereiro. A qualidade de seus indicadores e as inovações metodológicas introduzidas fazem da PED uma das principais fontes de referência sobre a conjuntura do mercado de trabalho metropolitano. Por estas razões, outros Estados brasileiros passaram a realizar a pesquisa nas regiões metropolitanas de Belo Horizonte, Porto Alegre, Recife, Salvador e o Distrito Federal.

---



**GOVERNO DO ESTADO DE SÃO PAULO**  
**Secretaria de Economia e Planejamento**

**SEADE**

Fundação Sistema Estadual de Análise de Dados  
Av. Cásper Líbero 478 CEP 01033-000 Caixa Postal 2658  
CEP 01060-970 São Paulo SP [www.seade.gov.br](http://www.seade.gov.br)  
Fone (11) 3324.7200 Fax (11) 3324.7324  
[geadi@seade.gov.br](mailto:geadi@seade.gov.br) [ouvidoria@seade.gov.br](mailto:ouvidoria@seade.gov.br)

**DIEESE**

DEPARTAMENTO INTERSINDICAL DE ESTATÍSTICA E ESTUDOS SOCIOECONÔMICOS  
Rua Ministro Godói, 310 - Perdizes - São Paulo - SP - Tel: 11 3874-5366  
Fax: 11 3874-5291 - CEP 05001-900 - [www.dieese.org.br](http://www.dieese.org.br) - [en@dieese.org.br](mailto:en@dieese.org.br)

**Apoio:** Ministério do Trabalho e Emprego – MTE. Fundo de Amparo ao Trabalhador – FAT.  
Secretaria do Emprego e Relações do Trabalho – Sert.

